

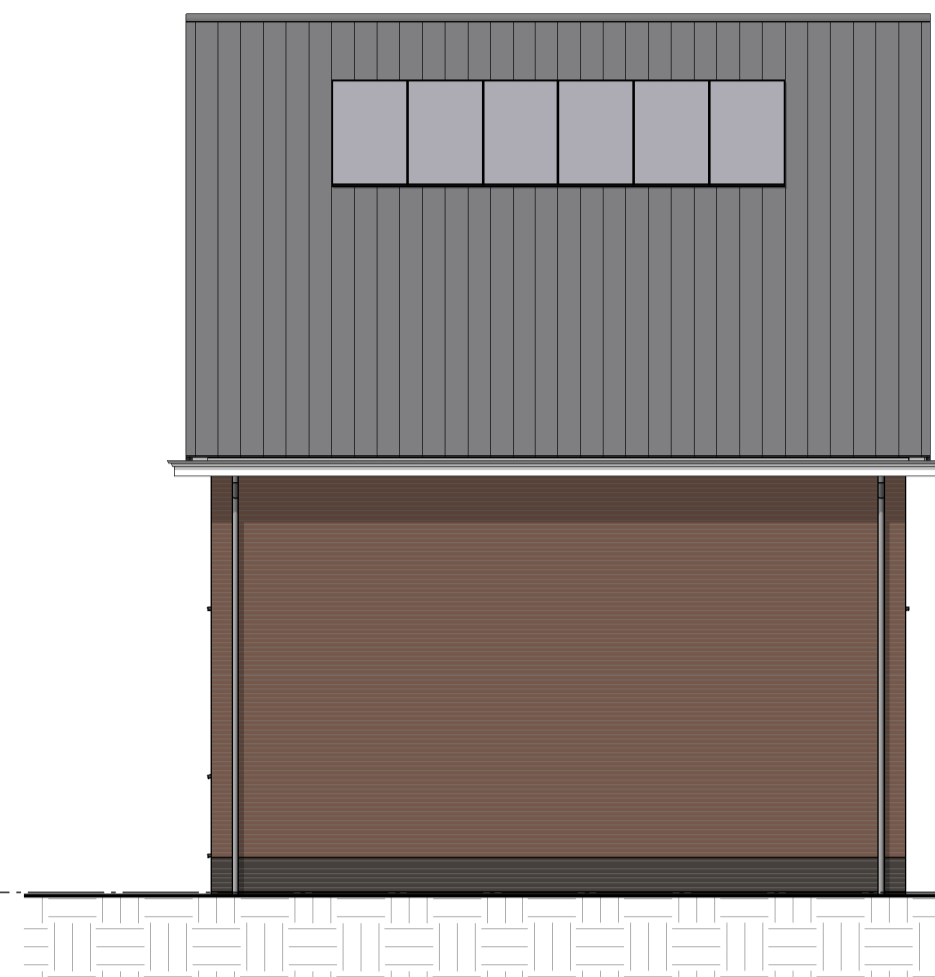

voorgevel  
Schaal: 1 : 100



rechtergevel  
Schaal: 1 : 100



achtergevel  
Schaal: 1 : 100



linkergevel  
Schaal: 1 : 100

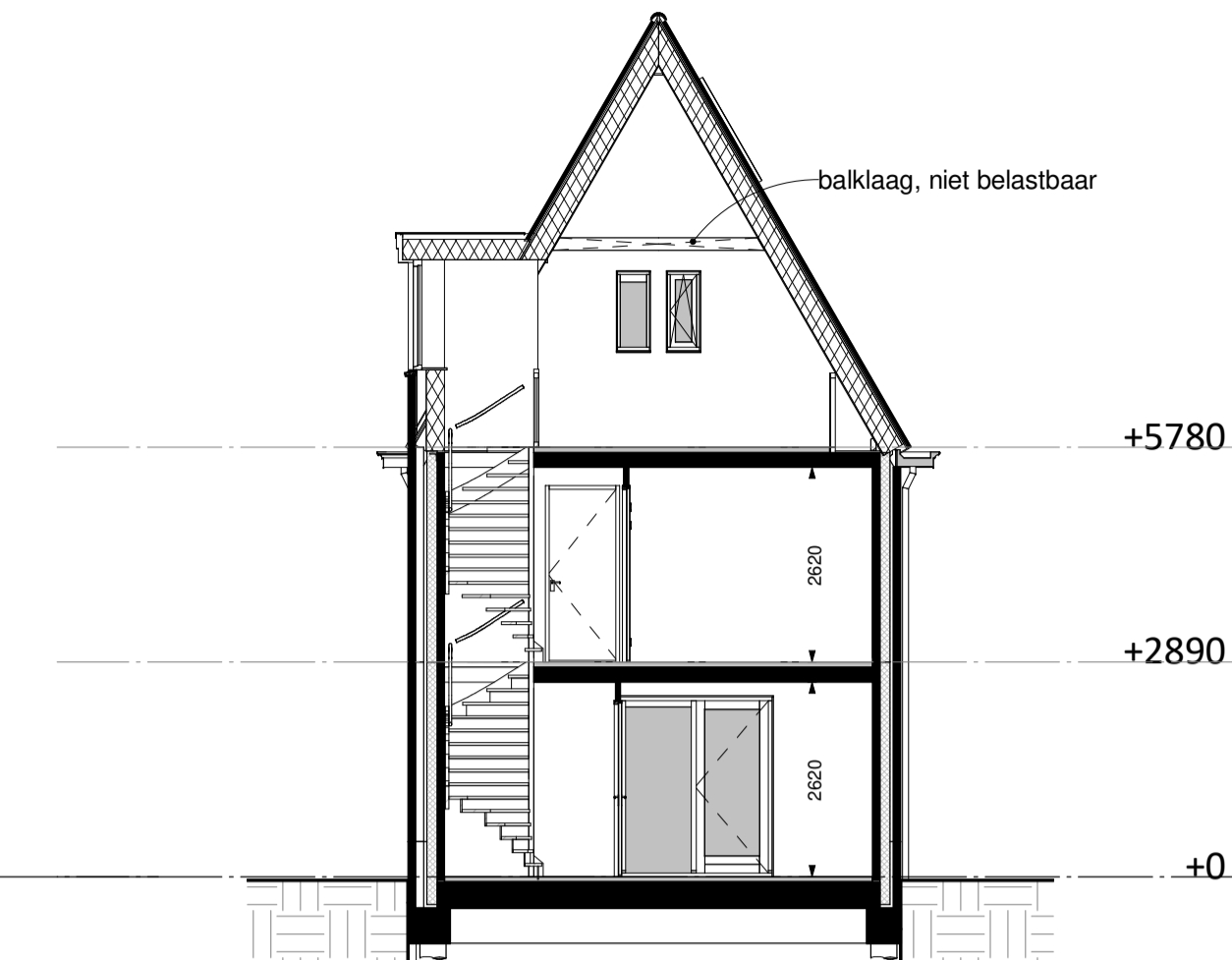

doorsnede  
Schaal: 1 : 100

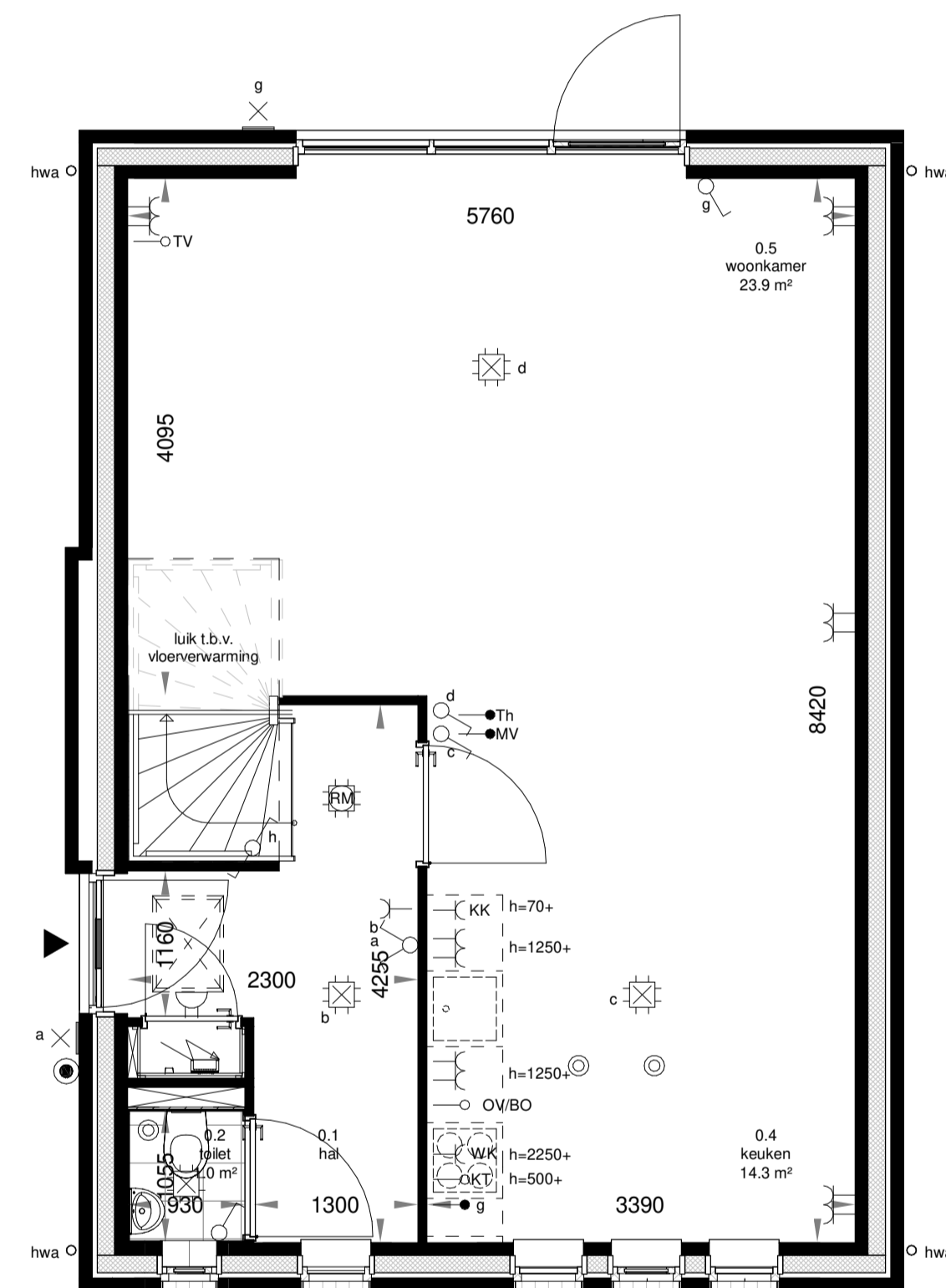

begane grond  
Schaal: 1 : 50

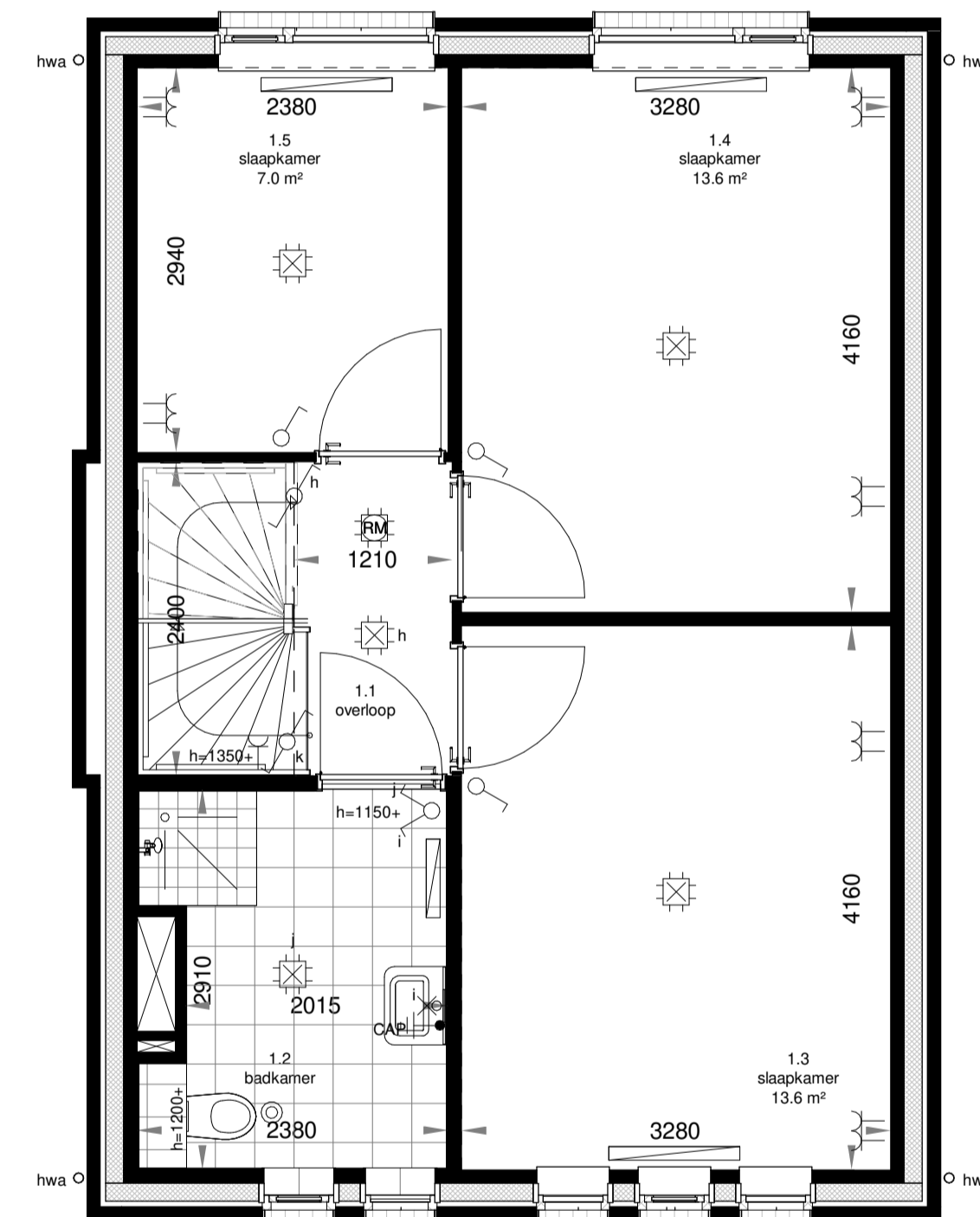

eerste verdieping  
Schaal: 1 : 50

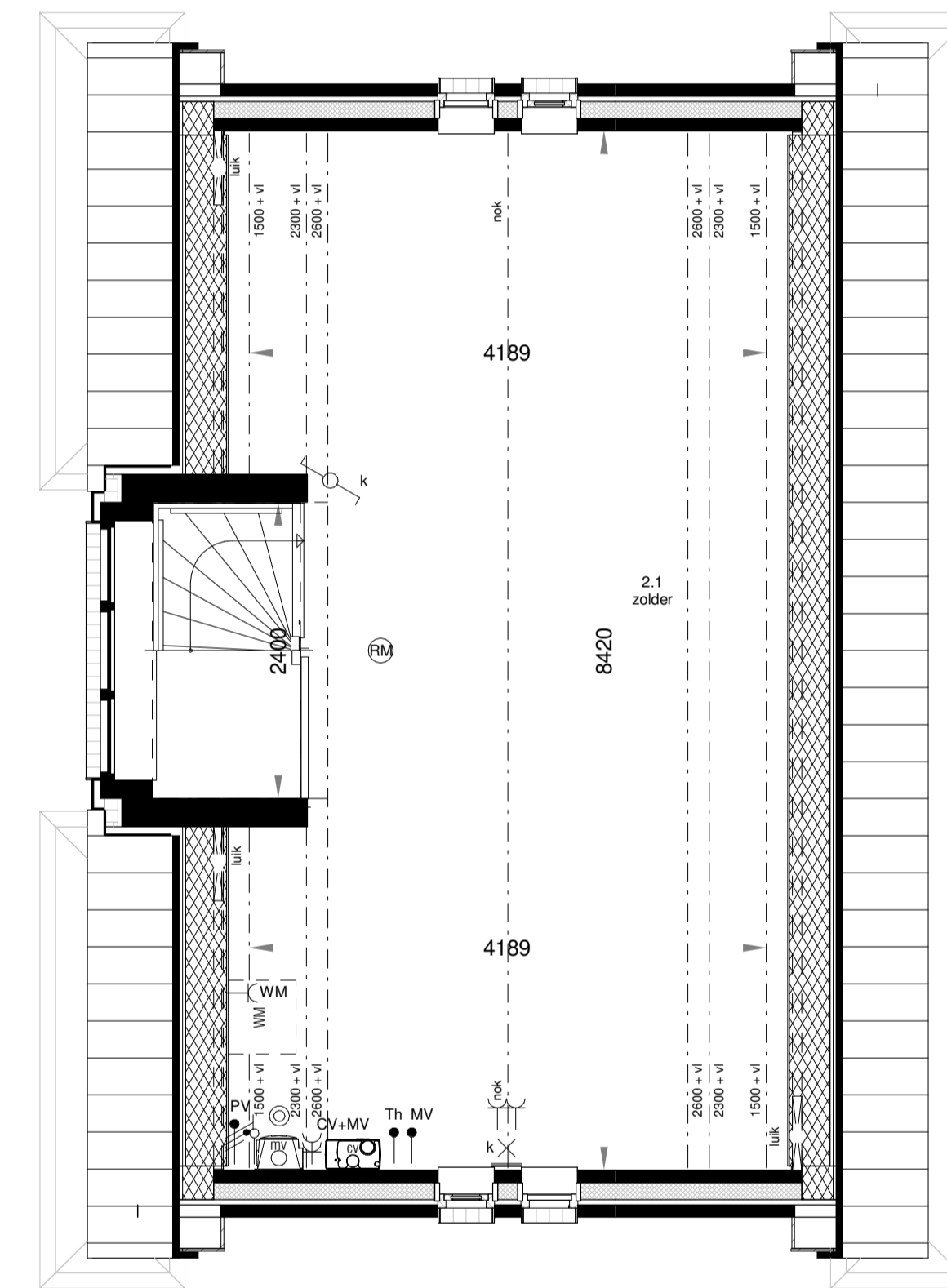

tweede verdieping  
Schaal: 1 : 50

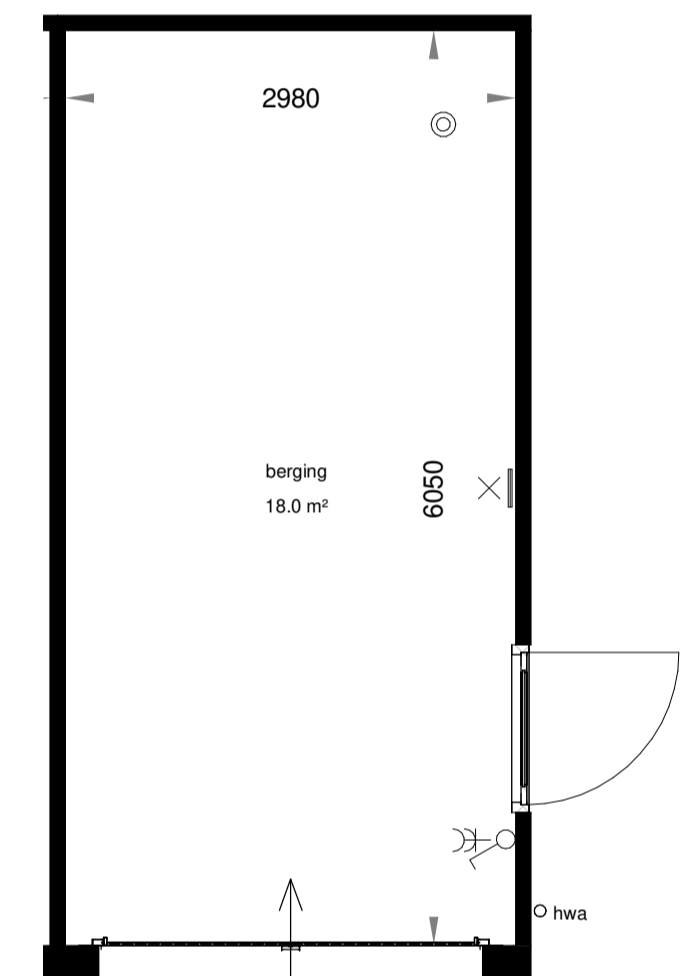

Bouwnummers 9  
vrijstaande garage  
Schaal: 1 : 50

Deze woning heeft een vrijstaande garage, zie tekening VK-00

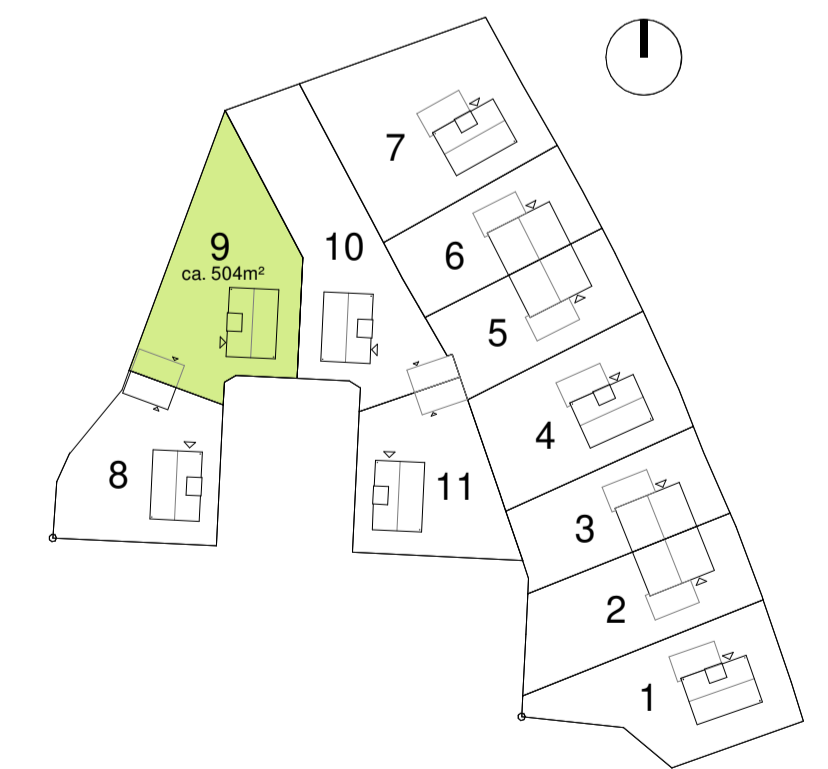

RENVOOI

- ▲ Entree woning
- ▨ Tegelwerk \* (patroon is indicatief)
- ▨ Tegelwerk op afschot t.p.v. douche
- Wandtoilet \*
- ⌚ Fontein \*
- ☐ Wastafel \*
- ▭ Radiator \*
- ⊗ Kruipluik
- ⊙ Afzuigventiel MV
- CV Opstelplaats CV-ketel
- MV Opstelplaats mechanische ventilatie unit
- V Ventilatierooster
- WM/WD Opstelplaats wasmachine/droger
- CON Opstelplaats containers
- Gas aansluiting t.b.v. koken

**Algemeen**  
Belendingen, tuinen, hagen, hekwerken, hemelwaterafvoeren etcetera is afhankelijk van de naastgelegen woningtype en optionele uitbouwen. Posities, aantallen en capaciteit van de ventilatie-roosters/suskasten nader te bepalen, conform bouwbesluitberekening.  
\* = merk en type conform technische omschrijving

RENVOOI ELEKTRA

- LL Loze leiding
- Bedrade leiding
- Enkelpolige schakelaar
- Serieschakelaar
- Wisselschakelaar
- Combinatie schakelaar + wcd (1 inbouwdoos)
- Combinatie enkelpolige schakelaar + wcd dubbel geaard opbouw
- Drukker t.b.v. zoemer
- Zoemer
- Wandcontactdoos enkel geaard
- Wandcontactdoos dubbel geaard horizontaal
- ⊗ Wandlicht aansluitpunt
- CAP Centraal aardpunt
- Centraaldoos + lichtaansluitpunt
- Optische rookmelder
- Bedrade bus t.b.v. PV-installatie
- Voedingskabel YMK-as 2x2,5mm² t.b.v. berging
- MV Mechanische Ventilatie
- CV Centrale verwarmingsketel
- Th Thermostaat t.b.v. CV
- KK Koekast
- OV Oven
- BO Boiler
- WK Wazemkap
- KT Kookbestel

**Algemeen**  
Aantal zonnepanelen zijn indicatief weergegeven. Exacte plaats en aantallen conform EPC berekening. Afmeting van de installaties (elektra, radiatoren, CV-ketel en MV installatie) zijn ter indicatie. Exacte positie en afmetingen worden bepaald tijdens de technische uitwerking.

|   |  |   |            |          |          |
|---|--|---|------------|----------|----------|
|   |  | Molenaarslaan 2<br>5260 ED Vught<br>Postbus 112<br>5260 AC Vught<br>T +31 73 658 05 80<br>E info@hazenberg.nl<br>www.hazenberg.nl |            | getekend | RS       |
|   |  | project<br>Jacobsveld Fase 3  |            | datum    | 05-10-18 |
| wijz. datum omschrijving                  |  | C   |            | F        |          |
| A 29-01-19 perceel + garage gewijzigd     |  | D   |            | G        |          |
| B 27-11-19 perceel + garage gewijzigd     |  | E   |            | H        |          |
| onderdeel<br>Woning type D (bouwnummer 9) |  | fase  | bouwnummer | schaal   | formaat  |
|   |  | VK  | 09         | 1:50/100 | A1       |
|   |  | Projectnummer   |            | blad     |          |
|   |  | 217018  |            | VK-09    |          |